

Projet École – Famille – Communauté

L'agent(e) école-famille-communauté est une ressource mise à la disposition des familles, des écoles et de la communauté afin de soutenir les parents et de les accompagner dans leur rôle en lien avec la réussite éducative de leur enfant.

Les actions des agents visent à :

- Accompagner les parents dans leur compréhension du système scolaire québécois.
- Informer et outiller les parents sur la culture québécoise.
- Répondre aux besoins des familles via la référence vers des ressources de la communauté.
- Faciliter les interactions et la communication entre les parents et l'école

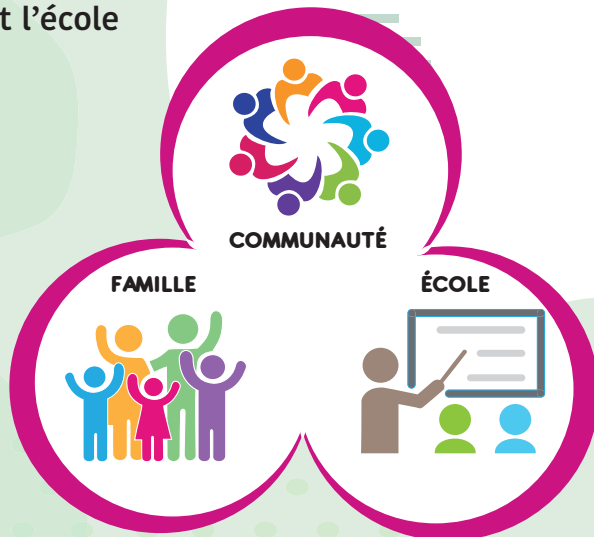

Services des agents

Pour les équipes-écoles :

- Mobilisation des parents
- Service de traduction lorsque possible ou recherche de ressources pour le faire
- Accompagnement dans le processus d'accueil des nouveaux arrivants
- Promotion des ressources de la communauté
- Rôle de médiation entre la famille et l'équipe-école

Pour les familles :

- Écoute et soutien
- Suivi individualisé
- Accompagnement et/ou référence vers des organismes du quartier, des services sociaux ou de santé
- Sorties familiales : culturelles, sportives et/ou de loisir
- Animation d'ateliers thématiques (système scolaire, boîte à lunch, transition classe d'accueil à classe régulière...etc.)



AGENT.E
ÉCOLE - FAMILLE -
COMMUNAUTÉ



La réussite éducative
est une responsabilité
partagée

Centre de pédiatrie sociale de Montréal-Nord

1-6336Rue Chartrand
Montréal-Nord, QC H1G 3P6
<https://pediatriesocialemn.org/>
Bur : 514 303-3351



Centre de pédiatrie sociale de Montréal-Nord



Centre de
pédiatrie sociale
de Montréal-Nord